

FixFoto Business-Edition

Perfekte Bildbearbeitung mit Seitenausgabe-Skript



**Sie belichten Passbilder in Ihrem Minilab aus oder drucken sie auf Ihren Inkjet- oder Thermosublimationsdrucker?
Dann haben wir die perfekte Bildbearbeitung für Ihre Zwecke!**

Die FixFoto Business-Edition ist mit einem speziellen Skript ausgestattet, das Ihnen die Bearbeitung Ihrer Passbilder immens erleichtern kann. Sie tragen nur noch Namen und Wohnort Ihres Kunden in ein Eingabefeld ein, wählen die passende Vorlage für das zu erstellende Passbild- oder Bewerbungs-Set aus und starten die Bildbearbeitung für alle vorher markierten Bilder direkt von der Speicherkarte.



Der Ablauf der Bearbeitung kann individuell vorgegeben werden und könnte zum Beispiel aussehen wie folgt:

- **Helligkeit korrigieren**
- **Drehen** (wichtig für die Biometrie-Passbilder)
- **Ausschneiden** (mit Biometrie-Maske)
- **Farbtemperatur anpassen**
- **Kontrast-Automatik** (individuell beeinflussbar)
- **Schärfen**

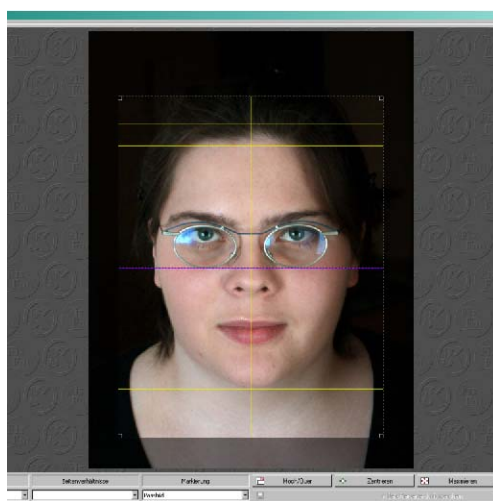

Im Ausschneiden-Dialog ist eine anwählbare Maske enthalten, die das korrekte Erstellen von biometrietauglichen Passbildern erleichtert. Selbstverständlich können Sie alle Bearbeitungsschritte, die Sie nicht benötigen, auch direkt überspringen.

Nach Ende der Bearbeitung aller ausgewählten Bilder wird automatisch die vorher gewählte Passbildvorlage geöffnet.

Sie brauchen die Platzhalter dieser Vorlage jetzt nur noch mit den gewünschten Bildern zu füllen und den Ausdruck zu starten. Dabei können Sie vorwählen, ob Sie das Set direkt zu einem angeschlossenen Drucker senden, oder ob Sie es als JPG-Datei für Ihren Belichter speichern wollen.

Die FixFoto Business-Edition können Sie an bis zu 6 Arbeitsplätzen in Ihrem Betrieb parallel betreiben. So können Sie und Ihre Mitarbeiter an den Rechnern und der Passbildstation ihre Bilder parallel optimieren.

Und wenn Sie möchten, stellen Sie Ihren anspruchsvollen Kunden auch einen Arbeitsplatz als Bearbeitungsstation im Laden zur Verfügung, ohne zusätzliche Kosten für Bildbearbeitungs-Software.

FixFoto bietet Ihnen das optimale Werkzeug für Ihren Erfolg im Bildergeschäft. Nutzen Sie die Möglichkeiten!

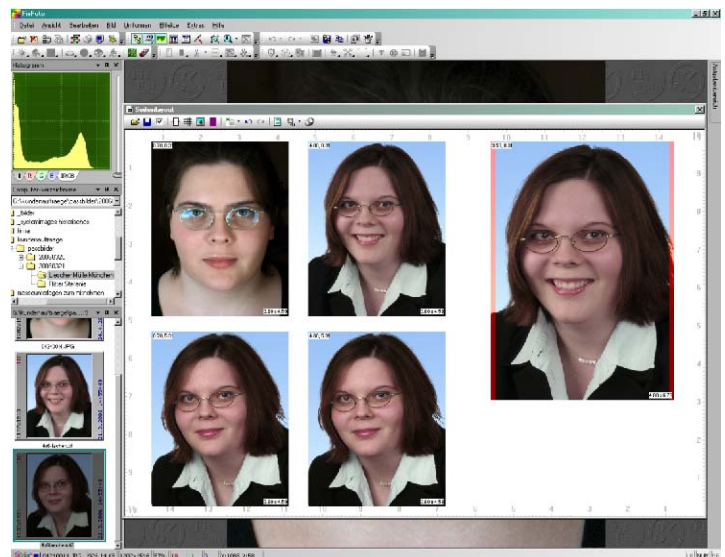

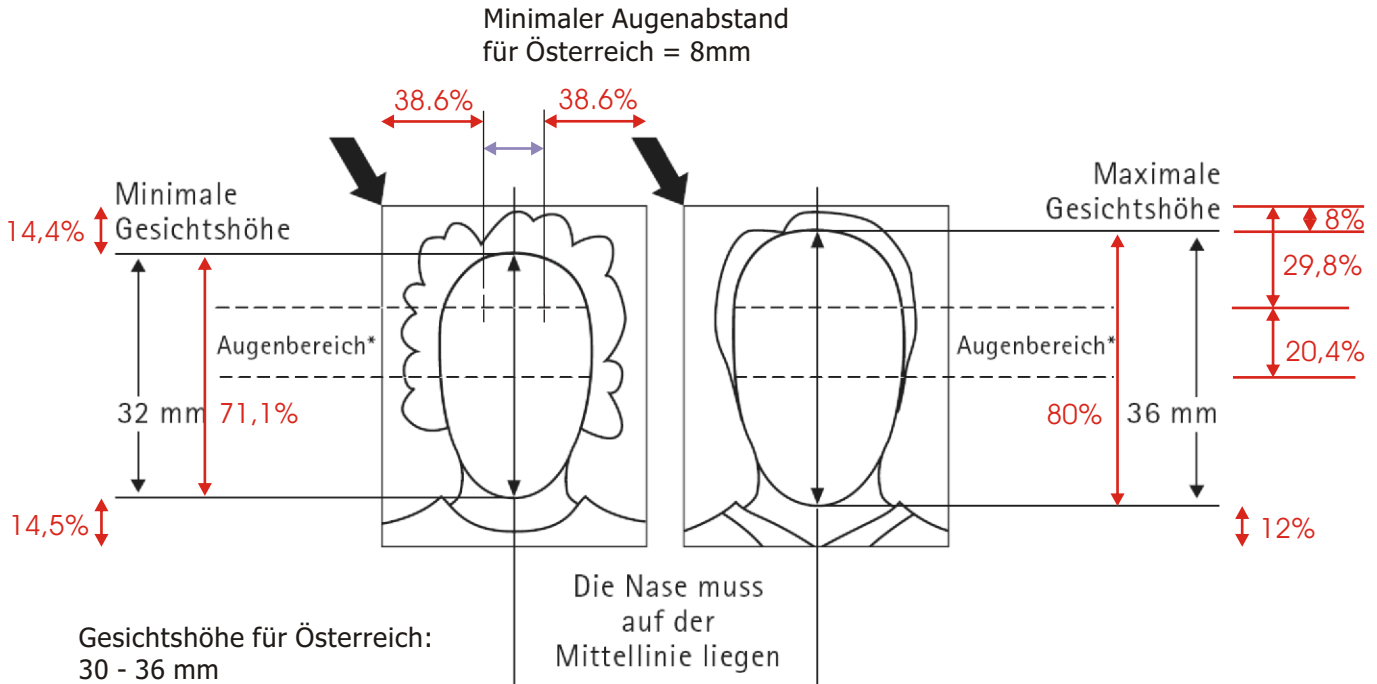

- Gesichtshöhe für Österreich: 30 - 36 mm
- Gesichtshöhe für die Schweiz: 29 - 34 mm
- Gesichtshöhe für Frankreich: 25 - 35 mm
- Gesichtshöhe für Holland: 26 - 30 mm

Für das europäische Ausland gelten also am besten die beiden inneren horizontalen Markierungslinien, die in Deutschland für die minimale Gesichtshöhe gelten (B).

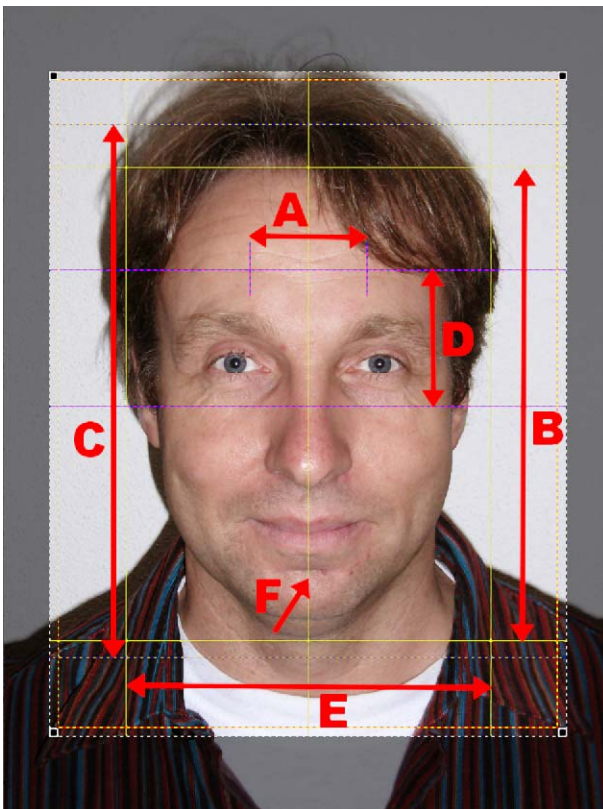

Was bedeuten die unterschiedlichen Begrenzungslinien in der FixFoto Passbildmaske:

- A = minimaler Augenabstand 8 mm (Österreich)
 - B = minimale Gesichtshöhe in Deutschland (kann auch als Gesichtsbegrenzung für die übrigen Länder benutzt werden)
 - C = maximale Gesichtshöhe für Deutschland, Österreich und Frankreich
 - D = Augenbereich für Deutschland (ist bei Kleinkindern nicht zwingend nötig)
- Achtung! Die Augen müssen unbedingt waagrecht stehen.
- E = maximale Gesichtsbreite für Deutschland
 - F = Gesichtsmitte

Die Haare am oberen Bildrand dürfen/müssen abgeschnitten werden, um die geforderten Minimal/Maximalgrößen zu erreichen.

FixFoto - die Bildbearbeitung



Hier eine Aufstellung der verschiedenen Standard-Bildbearbeitungsfunktionen und Features, die Ihnen beim Kauf der Business-Edition natürlich ebenfalls zur Verfügung stehen:

Bildbearbeitung:

- **Neu** 16Bit-Unterstützung für RAW- und TIF-Dateien
- **Neu** RAW-Dateien importieren und bearbeiten
- **Neu** Blitz-, Gegenlichtkorrektur und Schattenaufhellung
- **Neu** Intelligente Retuschefunktion mittels Reparieren- und Entfernen-Pinsel
- Automatische Bildoptimierung mit i²e und XE 847
- Farbstiche durch mehrstufigen Graubgleich entfernen
- Umfangreiche Histogrammkorrektur
- Automatische Kissenentzerrung
- Stürzende Linien beseitigen
- HotPixel und Stuckpixel entfernen
- Nachträglicher Weißabgleich
- Bilder auf vorgegebene oder eigene Formate beschneiden
- Helligkeits- und Kontrastkorrektur
- Farbsättigung, auch selektiv, einstellbar
- Rote Augen entfernen
- Bilder mit verschiedenen Verfahren verkleinern & vergrößern
- Farbabgleich, Farbtemperatur, stufenloser Kanaltausch
- Verschiedene Weichzeichnungs- und Schärfungstools (USM)
- Rauschunterdrückung / Farbrauschreduktion
- Logo, Datum und Text einblenden
- Bildretusche (Zeichnen, Klonen, Abwedeln u.v.m.)
- Umfangreiche Maskierungsfunktion
- Helligkeitsverlauf
- Vignettierung reduzieren

Spezielle Funktionen:

- **Neu** Unterstützung von Dual-Core-Prozessoren
- **Neu** Farbmanagement für Darstellung am Monitor und Ausgabe auf verschiedenen Geräten
- **Neu** Stereobilder erzeugen
- Konfigurierbarer Multidialog für eigenen Workflow
- Integrierte Unterstützung von FFView für PocketPC

- Exif und IPTC - Daten erstellen, bearbeiten und speichern
- Optimale Unterstützung externer Belichterdienste
- Einstellungen zur optimalen Darstellung auch bei 16-Bit (LCD) Displays
- Direkter Aufruf externer Bildbetrachter und -bearbeiter
- Tastaturbelegung frei definierbar
- Bildinhalte vermessen und markieren
- Photoshop-kompatible Plugins einbindbar
- Kundenspezifische Erweiterungen
- Diashow (unter XP direkt auf CD-R)
- integrierte Scriptingmaschine für VB- und JScripts
- Mosaikbilder erstellen
- Integriertes Rahmungstool (mit mehr als 270 fertigen Rahmen)

Dateifunktionen:

- **Neu** Unterstützung vieler Photoshop-kompatibler Plugins
- Neuartige, skriptfähige Stapelverarbeitung
- Skripte beim Speichern aufrufen
- Bilderlisten erstellen
- Transfer der Bilder von Digital- und Videokameras, Scannern und Kartenlesegeräten auf den PC
- Bilder verlustfrei drehen und ausschneiden
- Bilder direkt aus FixFoto heraus als eMail versenden
- Konvertieren der Bilder in verschiedene Bildformate
- Integrierter, schneller Bildbetrachter
- Makrofunktionen

Drucken:

- Neu Seiten anhand von Vorlagen drucken oder speichern
- Mehrere Bilder auf einer Seite ausdrucken
- Indexdruck
- Poster- und Panoramadruck über mehrere Seiten
- Datumseinblendung
- Druckentwürfe für spätere Verwendung speichern
- Seriendruck

FixFoto Bestellung

Absender / Firmenstempel

Telefon / Fax / eMail

Bitte einfach ins Faxgerät stecken und faxen
an Fax 043-3052820

Datum: _____

Ansprechpartner / Namen

© TRIBEX 2007



FixFoto, die geniale Bildbearbeitungs-Software für alle Digitalkamera-Bilder mit vielen hilfreichen Funktionen für optimale Bilder.

Die Lizenzierung der Business-Edition beinhaltet bereits die Installation an bis zu 6 Arbeitsplätzen, sowie alle nötigen Skripte und Makros für eine Ausgabe auf Drucker und Minilab.

Verkaufen Sie FixFoto an Ihre Kunden. Von uns erhalten Sie eine auf Ihre Firma personalisierte FixFoto-Testversion zur Weitergabe auf CD. So schaffen Sie Kundenbindung und unterstützen Ihre Kunden mit den für Ihr Labor vordefinierten Beschneide- und Skalierfunktionen. Wir beraten Sie gerne!

Classic-Basispakete:

! Die Lizenzierung der einfachen Classic Einzelplatz-Version von FixFoto ist über uns nicht möglich.

Business-Basispakete:

CHF netto

<input type="checkbox"/>	Business-Lizenz (6 Arbeitsplätze gleichzeitig)	227,75
<i>Das Business-Basispaket enthält alle Skripte und Makros zur Verwendung als Passbildsoftware,</i>		

Updatekosten:

CHF netto

<input type="checkbox"/>	Von der Classic- auf die Business-Edition	176,80
--------------------------	---	--------

+ Business-Zusatzpakete:

CHF netto

<input type="checkbox"/>	Classic-Lizenzen 10er-Pack	411,85
<input type="checkbox"/>	Classic-Lizenzen 30er-Pack	1058,70
<i>Die Business-Zusatzpakete enthalten die komplette, individuelle Personalisierung für den Händler innerhalb des FF-Infobildschirms</i>		

Updatekosten (* nur in Verbindung mit Business-Edition/Business-Upgrade):

CHF netto

<input type="checkbox"/>	Satz fertiger Formatvorlagen für Passbildsets (~12 Stück)	86,30
<input type="checkbox"/>	Zwei Sticker-Formatvorlagen für das Sticker-Material des HiTi 730PS	50,95
<input type="checkbox"/>	jedes weitere (oder individuell angepasste) Format nach Ihren Wünschen	34,30
<input type="checkbox"/>	i2e-professional Zusatzmodul	150,80
<input type="checkbox"/>	XE847 proPlus Zusatzmodul*	45,45
<input type="checkbox"/>	Perfectly Clear Zusatzmodul*	59,20
<input type="checkbox"/>	MonochromiX Schwarz-Weiß-Modul*	39,30

Irrtum und Druckfehler vorbehalten. Es gelten unsere allgemeinen Geschäftsbedingungen.

Unterschrift: